

## **Landesfachausschuss Fledermausschutz**

Bianka Schubert • Bärensteiner Straße 18 • 01277 Dresden

Datum  
22.06.2020

### **Fledermaus-Erfassungsaktion in der Dübener Heide 2020 21.-23. August 2020**

Liebe Fledermausfreunde,

wir freuen uns sehr, auch in diesem Jahr wieder eine gemeinsame Aktion zum Aufspüren von Fledermäusen in einem bisher nur wenig untersuchten Gebiet durchzuführen. Im Fokus stehen dabei in diesem Jahr die ausgedehnten Waldflächen der Dübener Heide.

Wenn ihr Interesse habt, euch an der Aktion zu beteiligen und euch dabei mit den verschiedenen Methoden der Fledermauserfassung (Netzfang akustischen Erfassung, Telemetrie) weiter vertraut zu machen, dann seid ihr hier genau richtig!

Der Ablauf ist folgendermaßen geplant und wird nach Witterungsverlauf sowie Interessen und Möglichkeiten der Teilnehmer angepasst:

#### **Freitag, 21.08.2020**

bis 17:00 Uhr Anreise und Treff im Landgasthof Pressel

anschließend Schlüsselübergabe und gemeinsames Abendessen (Restaurant à la carte)

Vorstellungsrunde, Kurzeinführung ins Untersuchungsgebiet und Einteilung Arbeitsgruppen

ab 20:00 Uhr Netzaufbau, Erfassung und Fang bis nach Mitternacht

#### **Samstag, 22.08.2020**

nach Frühstück gemeinsamer Treff und Aufteilung in Gruppen zur Nachmittagsgestaltung  
Unternehmungen: Gebäude- und Kastenkontrollen, Bioakustik-Workshop, ggf. Telemetrie

ab 17:00 Uhr: Treff im Landgasthof Pressel, gemeinsames Abendessen (Grillen im Biergarten in Selbstverpflegung); Fachsimpeln, Datenauswertung, ggf. Demonstrationen/Bestimmungsübungen

ab 20:00 Uhr Netzaufbau, Erfassung und Fang bis nach Mitternacht

#### **Sonntag, 23.08.2020**

gemeinsame Datenauswertung, ab 10:00 Uhr Abreise

---

Vorsitzender:

**Dr. Ulrich Zöphel**  
Gröbstraße 12,  
01445 Radebeul  
Tel. (p) 0351 / 8 49 93 50

**Christiane Schmidt**  
Schillerstr. 5,  
02906 Niesky

**Wolfram Mainer**  
Kantstraße 5,  
08451 Crimmitschau

**Thomas Frank**  
Pulsnitzer Str. 44,  
01920 Steina

**Sonja Fischer**  
Diesterwegstr. 12, 08523  
Plauen

**Frank Meisel**  
Schnuckenhof, An den Linden  
04651 Bad Lausick OT  
Thierbaum

**Jochen Schulenburg**  
Lindenallee 37,  
06900 Freiberg OT Zug

Für die Fledermaus-Erfassung werden kleine Arbeitsgruppen gebildet, die gezielt bestimmte Gebiete untersuchen. Die Ausrüstung zur akustischen Erfassung der Fledermäuse und zum Fledermausfang ist von den Teilnehmern selbst mitzubringen. Der Netzfang ist an Gewässern und Waldstandorten geplant. **Das Mitbringen von Hochnetzen ist ausdrücklich erwünscht!**

Bitte meldet euch mit dem beiliegenden Anmeldeformular **bis zum 17.07.2020** verbindlich an und gebt an, ob ihr eine Mitfahrgelegenheit sucht und welche Ausrüstung zur Fledermauserfassung ihr mitbringen möchtet. Für Anregungen und Hinweise sind wir sehr dankbar.

Für die artenschutzrechtliche Ausnahmegenehmigung zur Durchführung des Netzfanges („Fangleitung“ an einem Standort) muss der Sachkenntnisstand belegt werden. Bitte macht in der Anmeldung dazu einige aussagekräftige Angaben und fügt vorhandene Nachweise (z.B. Beringerzeugnis, Fortbildungsnachweise etc.) bei.

Die Teilnehmerzahl ist auf 20 Personen begrenzt. Es gilt die Reihenfolge der Anmeldungen.

An den Teilnehmerkreis gehen Anfang August noch genauere Informationen.

### **Übernachtung**

Es stehen insgesamt 20 Einzel- und Doppelzimmer im Landgasthof Pressel mit folgenden Preisen pro Nacht pro Person zur Verfügung.

- Übernachtung Einzelzimmer à 33,00 € (nur 3 Stück vorhanden)
- Übernachtung Doppelzimmer à 56,00 € (als Einzelzimmer nutzbar ohne Aufpreis)
- Frühstück 6,00 €

Bettwäsche und Handtücher sind im Reisepreis enthalten.

Viele Grüße senden



Marco Roßner

im Auftrag des LFA Fledermausschutz



Bianka Schubert



Ulrich Zöphel

## **Anfahrtsbeschreibung Landgasthof Pressel**



**Von der A9: auf B100 oder B183 Richtung Bad Düben und dort weiter auf B183 Richtung Torgau**

**Von der A14: Abfahrt Grimma auf B107 Richtung Wurzen, Eilenburg, Bad Düben – weiter auf B183 Richtung Torgau**

**Mit dem Zug: Via Zug bis Leipzig Hauptbahnhof, weiter mit Bus mit Umstieg in Bad Düben.**

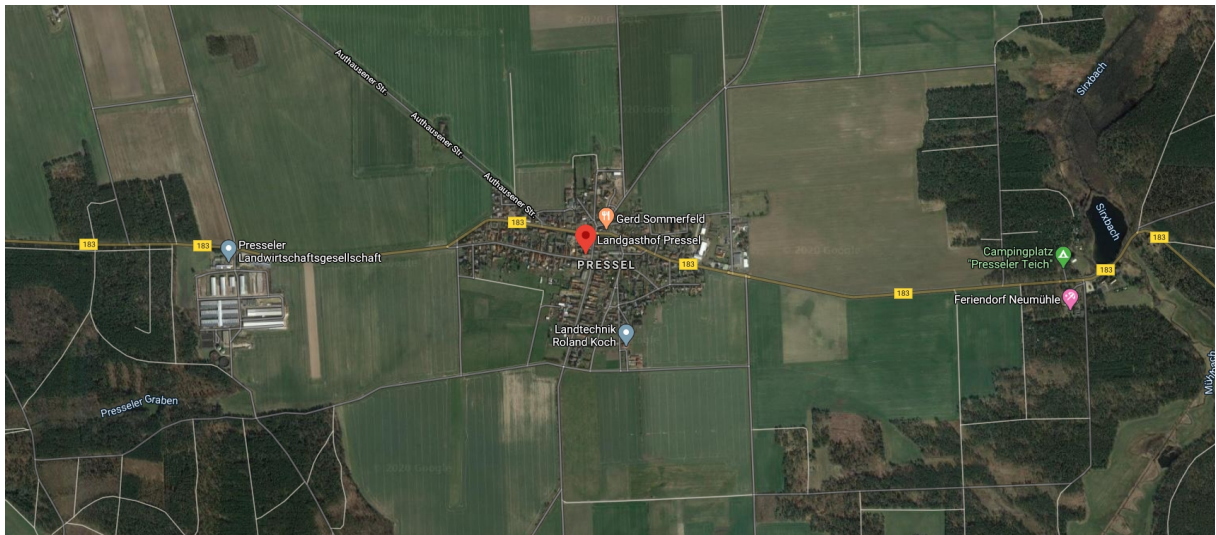

**Landgasthof Pressel**

**Dübener Straße 2**

**04849 Pressel**

**<http://www.landgasthof-pressel.de/>**

## **Anmeldung**

### **Persönliche Angaben** (bitte pro Person einzeln ausfüllen)

**Name:**

**Straße und Hausnummer:**

**PLZ, Ort:**

**Telefonnummer:**

**Email-Adresse:**

---

Ich nehme an der Erfassungsaktion 21. bis 23. August 2020 in der Dübener Heide teil

21.VIII.                       22.VIII.

- **Übernachtung** im Landgasthof Pressel

21./22.VIII.                       22./23.VIII.

- **Zimmerwunsch** im Landgasthof Pressel

EZ                                       DZ (allein)                                       DZ (Doppelbelegung)

(gleichgeschlechtlicher Zimmerpartner wird zugewiesen oder Wunschangabe im Anmerkungsfeld)

- **Frühstück** im Landgasthof Pressel (6,00 €)

22.VIII.                                       23.VIII.

Ich benötige keine Übernachtung

**Abendbrot** am Samstagabend (Grillen im Biergarten als Selbstverpfleger)

- Ich möchte  (Anzahl) Rinderbratwurst vom Biohof Barthel [www.biohof-barthel.de](http://www.biohof-barthel.de)
- Ich bin Vegetarier/Veganer und esse, was die Organisatoren für einen Gruppenpreis mitbringen
- Ich bringe mein Essen für Samstagabend selbst mit
- 

Ich biete eine Mitfahrgelegenheit von  nach Pressel für  Personen an.

Ich bin an einer Mitfahrgelegenheit von  nach Pressel interessiert.

**Ich bin Netzfänger** (für Ausnahmegenehmigung bitte Sachkenntnis mit ein paar Stichpunkten belegen und der Anmeldung beifügen)

Netzfangausrüstung für 1 Standort vorhanden

Netzfangausrüstung für  Standorte vorhanden

Lockgerät vorhanden

Technik für akustische Erfassung für 1 Standort vorhanden

Technik für akustische Erfassung für  Standorte vorhanden

Technik für Lautanalyse vorhanden

Ich möchte mit meinem Auto zum Fangstandort fahren und benötige eine **Fahrgenehmigung** für mein KfZ mit folgendem **Kennzeichen**

**Anmerkungen/ Hinweise zur Übernachtung/ Wünsche/ Vegetarier/ ...**

Datum, Ort

Unterschrift

Verbindliche Anmeldung bitte bis **17.07.2020** an:

LFA Fledermausschutz im NABU  
c/o Bianka Schubert  
Bärensteiner Straße 18

01277 Dresden

ODER

Bianka.Schubert@NABU-Sachsen.de

